



Fondo de Aportaciones para los Servicios de Salud (FASSA)

Contribuir a propiciar el fortalecimiento del Sistema Nacional de Salud, a partir de la consolidación de los sistemas estatales, y de un federalismo en materia de salud.



La prestación de servicios de salud de calidad, conlleva al fomento de la acreditación de las unidades de salud, la presencia de médicos y enfermeras capacitados, el abasto oportuno de medicamentos y la satisfacción de los pacientes,



La implementación de mecanismos que apoyen a las actividades de protección contra riesgos sanitarios, la promoción de la salud y la prevención de enfermedades, la mejora en la calidad de la atención y la seguridad en salud y el abasto y la entrega oportuna y adecuada de medicamentos.

METAS CUMPLIDAS 2020

Atención de
1,403,344
personas



224 Centros de
Salud y **1** Casa
de Salud

24,541
nacimientos
atendidos



Avance en
atención de RMM,
teniendo solo **31**
decesos



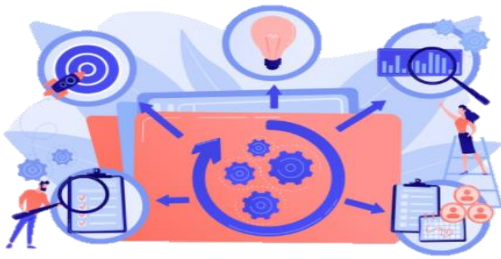

EVALUACIÓN ESPECÍFICA DEL DESEMPEÑO 2020

Evaluar el Programa con la finalidad de realizar una valoración general de los resultados y productos del programa, así como el desempeño institucional en la operación del programa.



Fortalezas

Debilidades

- El Fondo es una fuente de financiamiento relevante al interior de la organización y puede motivar acciones de mejora en la operación de sus recursos.
 - Metas claramente definidas y programadas que abonan al alcance del objetivo del fondo evaluado.
 - El fondo ha logrado establecer un avance en atención a la población objetivo.
 - El presupuesto asignado a los programas que atienden el objetivo del fondo, refleja en efectivo flujo del recurso asignado.
 - Los indicadores, metas y objetivos correspondientes a los planes cuentan con viabilidad y factibilidad para su desarrollo.
- No existe un método claro y sistemático para la priorización de necesidades.
 - Las normalidades federal y estatal no refieren la realización de diagnósticos que pudieran servir como instrumentos de la planeación.
 - Débil coordinación del área administrativas con las operativas, para la liberación del recurso destinado a los programas sustantivos.
 - La matriz de indicadores del fondo, no integra temas que se deberían de considerar en atención al objetivo que busca alcanzar el FASSA.
 - Desconocimiento de los métodos para definir la cobertura de los programas que reciben recursos del fondo.
 - Falta de un método eficaz para calcular la cobertura estatal de los programas de atención a la salud.

RESULTADOS DE LA EVALUACIÓN



Incremento en médicos generales y especialistas con el ingreso de 2,325



97.28% de índice de satisfacción en atención y 98.38% de información dada por el médico



Se equipó con 2,995 camas en la red hospitalaria